

112年智慧化氣候友善永續循環校園先導型計畫 申請書

基礎學校



申請學校名稱：雲林縣西螺鎮安定國民小學

112年 3 月 10 日

計畫申請表			
計畫編號	申請學校無須填寫		
縣市	雲林縣	學校名稱(全銜)	安定國民小學
<p>計畫書</p> <p>內容檢核</p> <p>(打勾確認， 每項皆需撰寫)</p>	<p>■一、基本資料：學校基本資料</p> <p>■二、初衷：學校辦學理念、申請動機、校長相關經歷</p> <p>■三、現況：校園環境、校本課程(現階段或未來預定校本課程主軸)、學生學習(學生概況)、社區簡介(社區概況)(可以從學校校務發展計畫為基礎彙整)</p> <p>■四、基礎規劃：著重於智慧化氣候友善永續循環校園探索之執行方式</p> <p>■五、工作執行計畫與經費規劃與預期成果(含經費表)</p> <p>■六、補充說明：條列近三年與永續循環校園相關計畫及簡述成效。</p> <p>■項目一~五合計頁數以20頁為限，項目六至多5頁。</p>		
計畫主要 聯絡人	姓名	姚佩姘	
	職稱	總務主任	
	電話	05-5863154	
	MAIL	paipaiwin@gmail.com	

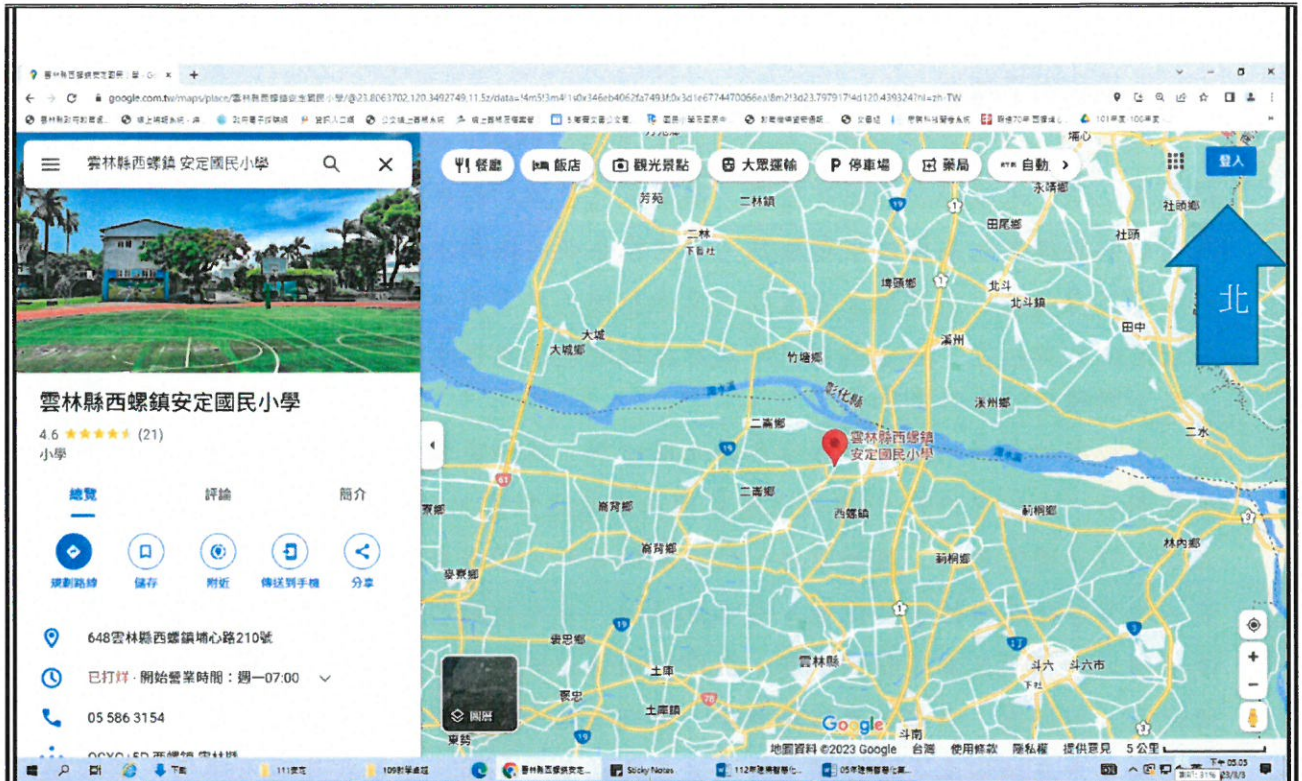

學校平面配置圖

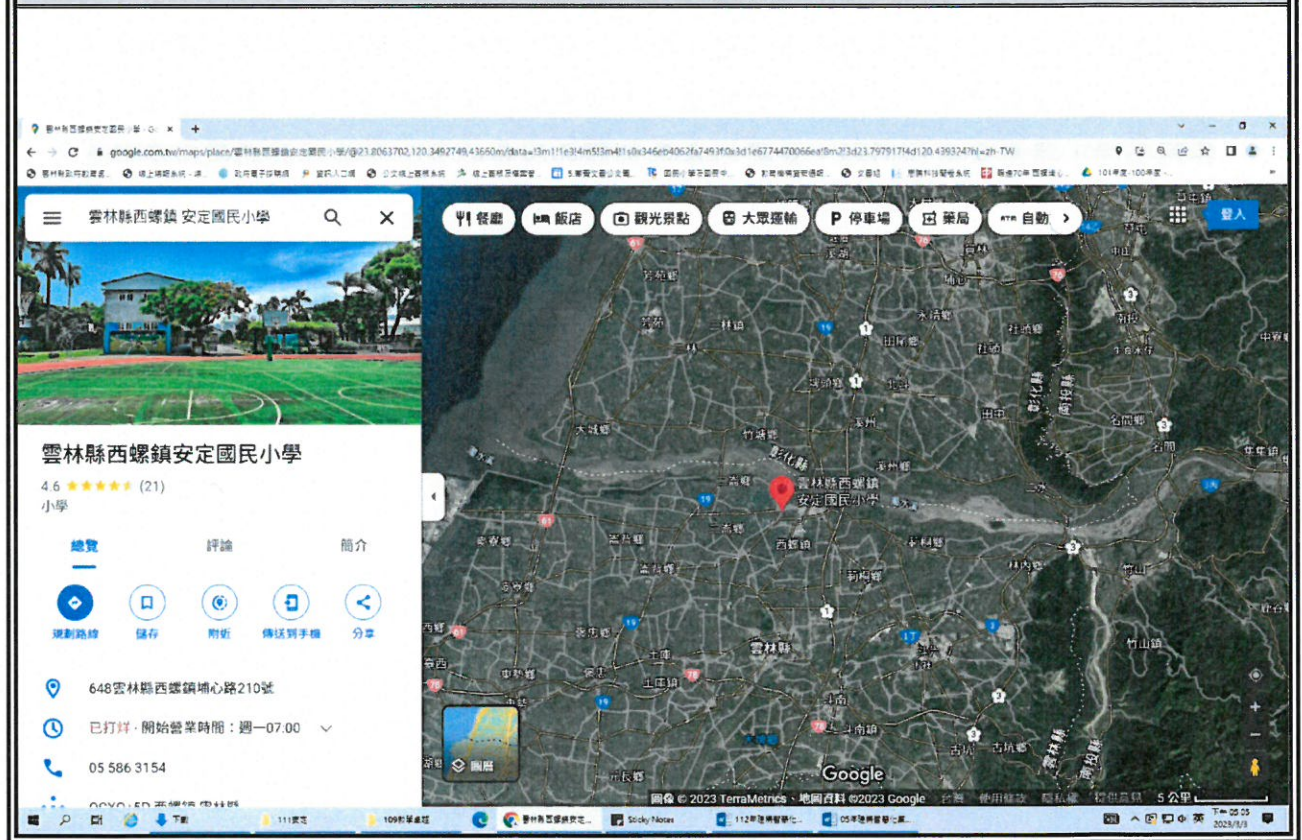

(三) 校長相關簡歷、於申請學校年資

校長姓名：黃錫培	校長於申請學校年資：第1年
校長相關簡歷	
<p>1. 經歷</p> <p>(1) 擔任校長第11年，服務年資第26年</p> <p>(2) 雲林縣環境教育輔導團副召集人</p> <p>(3) 彰化、雲林、嘉義實驗教育評鑑委員</p> <p>2. 執行過相關計畫</p> <p>(1) 國民教育輔導團國中小組【環境教育議題輔導小組】</p> <p>(2) 教育部補助地方政府辦理環境教育輔導小組計畫</p> <p>3. 獲得獎項</p> <p>臺美生態學校夥伴認證：山峰華德福國小銅牌</p>	

校長簽署： 黃錫培 (須親簽)

簽署日期：112年3月10日

獲得學習成就感建立「學習自信心」，雕鑿裸鑽般的讓每個孩子嶄露光芒，樂在學習

居民大部分從事蔬菜種植或其相關行業，學區中單親、隔代教養、弱勢學童比例偏高。學校希望孩子能瞭解在地醬油與武術的文化，重新建立對土地的認同，進而永續深耕在他們的家鄉。

(三)既有教師社群說明介紹

我們致力連結學校內部成員、外部跨域組織和專家學者，共同發展特色課程，一起形成教學「迴圈」，突破偏鄉小校師資限制，強化文化傳承的能量。我們的成員，專業背景多元，學校各領域老師結合家長會、社區人士，未來規劃與環教學者專家教授建立諮詢關係，形成綿密團隊關係。

2. 教師社群運作規劃：

- (1) **基礎資料調查規劃**：本校將結合校訂課程、藝術課程和晨光活動等不同形式進行基礎資料調查，包含基礎物理環境資料以及優先以永續循環校園環境探索與特色發展自主盤點表-能源與微氣候為主。
- (2) **針對學校 EMS 能源管理系統初步資料提供與提出觀察**：透過學校 EMS 能源管理系統，進行教師增能進修，了解全校及個別班級在2022數據趨勢圖，並從數據中所觀察到趨勢，學習如何分析數據，並做出適當反應。
- (3) **針對學校進行碳盤查延伸到校內減碳行為看法**：學校會利用本計畫的經費安排學校碳盤查、淨零排放、碳中和、碳足跡或碳匯等相關教師知能研習，提升教師對於淨零排碳的專業知能。
- (4) **SDGs 自願檢視規劃**：針對聯合國永續發展目標(Sustainable Development Goals, 簡稱 SDGs)，透過教師增能、社群討論社群，邀請學者專家一同進行 SDGs 自我檢視規劃。
- (5) **其餘創意規劃**：透過探索智慧化氣候友善永續循環校園的計畫，結合草葉堆肥加入表層硬土，改善土壤品質，另外校園鋪面破碎的情形，經由修復或改以草皮取代，成為校園的友善環境。

■申請表

教育部補(捐)助計畫項目經費表

□核定表

申請單位：雲林縣西螺鎮安定國民小學		計畫名稱：建構智慧化氣候友善校園先導型計畫(基礎計畫)		
計畫期限：自本部核定公文日起至112年12月31日				
計畫經費總額：200000 元，向本部申請補助金額： 元，自籌款： 元				
擬向其他機關與民間團體申請補助： <input checked="" type="checkbox"/> 無 <input type="checkbox"/> 有				
補(捐)助項目	申請金額(元)	核定計畫金額(教育部填列)(元)	核定補助金額(教育部填列)(元)	說明
業務費	150000			本案經費項目為： 差旅費、膳費、雜支、租車費、外聘講師鐘點費、外聘助教鐘點費、內聘講師鐘點費、內聘助教鐘點費、二代健保補充保費、印刷費、教材費、場地布置費、住宿費、材料費、工作費、資料蒐集費、出席費、圖片使用費、交通費、教材教具費、設計規劃費、校園盤查費等，共__項(範例參考，請自行刪減無須編列項目，所列項目需與經費配置表一致，如需新增上述未列項目，請洽教育部承辦人，避免會計單位無法核定)
設備及投資	50000			
承辦單位	主(會)計單位		首長	
				
補(捐)助方式： 部分補(捐)助 指定項目補 指定項目補(捐)助 <input type="checkbox"/> 是 <input checked="" type="checkbox"/> 否 【補(捐)助比率__%】 地方政府經費辦理式：		餘款繳回方式： <input type="checkbox"/> 繳回 <input type="checkbox"/> 依本部補(捐)助及委辦經費核撥結報作業要點辦理 彈性經費額度： 無彈性經費		

雲林縣西螺鎮安定國小計畫經費配置表

業務費經費項目(請依經費表說明列所列項目一致)		單價(元)	數量	總價(元)	說明
業務費	外聘講座鐘點費	2,000	14 堂	28,000	依據講座鐘點費支給表辦理
	出席費	2,500	8人	20,000	依中央政府各機關學校出席費及稿費支給要點辦理
	膳費	90	70	6,300	依教育部及所屬機關(構)辦理各類會議講習訓練與研討(習)會管理要點規定辦理
	交通費(含參訪租車)	15,000	一式	15,000	依國內出差旅費報支要點辦理
	印刷費	18,000	一式	18,000	成果海報
	材料費	5,000	一式	5,000	單價未達1萬元，使用年限未超過2年之物品。不得購買設備或一般辦公用器具(依行政院頒訂「財物標準分類表」之非消耗品分類項目)。
	場地布置費	2,000	3場	6,000	辦理研習活動布置場地
	校園盤查費	40,000	一式	40,000	請專家學者或廠商協助校園軟體盤點、氣候測量、地理生態分析等費用。
	設計規劃費	10,000	一式	10,000	請專家學者或廠商協助校園設計規畫並繪製校園建築平面圖。
雜支	1,700	一式	1,700	前項未列之辦公事務費用，且單價未達1萬元之物品。	
小計				150,000	
設備及投資	環境監測儀器	50000	一式	50,000	針對校園環境，如水質、土壤等進行監測
小計				50,000	
合計				200,000	